

# Die Sekundarstufe II

Die Integrierte Gesamtschule Osterholz-Scharmbeck und die Gesamtschule am Wällenberg informieren über die Arbeit in der Sekundarstufe II



Gesamtschule  
am Wällenberg



Integrierte  
Gesamtschule



# Die Oberstufe



...und auf  
geht's zu  
neuen Ufern...



# Kennenlernfahrt



**Neue Schule – neue Klasse – neue Leute...  
Kennenlernfahrt =  
neue Freunde!**

# Unterricht in der Einführungsphase

## ◆ 11 Fächer Pflichtunterricht im Klassenverband

Deutsch, 1. Fremdsprache, Mathematik	(je 3-std.)
Politik-Wirtschaft und BLO	(3-std.)
Geschichte	(2-std.)
Erdkunde	(2-std.)
Biologie <b>und</b> Chemie <b>und</b> Physik	(je 2-std.)
Sport	(2-std.)

Summe max. 24 Std.

## ◆ Unterricht in Kursen

Religion / Werte und Normen	(2-std.)
2 Kurse aus: Kunst, Musik, Darstellendes Spiel (1 Fach durchgängig oder 2 Fächer je ein Hj.)	(2-std.)
2. Fremdsprache oder Wahlpflichtkurse (WPK)	(fortgef.: 3-std. / neu: 4-std.) (3-std.)
Sporttheorie (2. Halbjahr)	(2-std.)

Summe 10-11 Std.

ca. 31 Std. Pflichtunterricht

# Unterricht in der Einführungsphase

## ◆ Wahlpflichtkurse (WPK)

Schüler\*innen, die keine 2. Fremdsprache wählen, müssen alternativ 3 Stunden im Wahlpflichtbereich abdecken. Folgende Kurse, die fächerübergreifend konzipiert sind, stehen zur Wahl (je ein Kurs pro Halbjahr):

1. Sport und Gesellschaft  
SPO, GE, EK, PO
2. Leben in einer sich verändernden Welt  
PO, EK, GE, BI
3. Von der Idee zum künstlerischen Projekt  
MU, KU, DSP, Medien
4. Naturwissenschaftliche Forschung  
BI, PH, MA, CH

# Fremdsprachen in der Oberstufe



## Einführungsphase (11)

- ◆ Jede/r, die/der in der Mittelstufe **keine** 2. Fremdsprache gelernt hat, muss **zwei** Fremdsprachen belegen:
- ◆ eine fortgeführte Fremdsprache
- ◆ **eine neu begonnene Fremdsprache muss in allen drei Jahren der Oberstufe belegt werden**

## Qualifikationsphase (12/13)

- ◆ Jede/r muss **mindestens eine** Fremdsprache belegen
- ◆ Im sprachlichen Schwerpunkt sind 2 Fremdsprachen zu belegen



# Fremdsprache im Ausland?



<https://de.freepik.com>

Ein Auslandsaufenthalt lässt sich vor, während oder nach dem Besuch der Einführungsphase (11. Klasse) verwirklichen.

Mehr Info findest du unter **„Ein Jahr im Ausland“**

# Austauschprojekte



Englisch als Kommunikations-  
sprache lässt sich auch in einem  
dieser zwei Austauschprojekte in  
Jahrgang 11 üben:

- **Griechenland**

- Ptolemaida
- alle 2 Jahre
- Errichten einer Gedenkstätte  
**Eindrücke vom Austausch 2018**  
(mehr Infos unter „**Griechenland**“)

- **Polen**

- Kwidzyn
- Kultur-Projekt in Koop mit Bredbeck  
(mehr Infos unter „**Polen**“)  
**Film zum Polen-Austausch 2016**



# Unterricht in der Einführungsphase

## ◆ Praktikum

Das zweiwöchige Praktikum soll einen Einblick geben in die Berufswelt, die sich mit der FH-Reife bzw. dem Abitur eröffnet.

Ziel: Studien- und Berufsorientierung

Dauer: 2 Wochen

Zeitraum: 17.01. - 28.01.2022

# Stundenplan-Beispiel

	Montag	Dienstag	Mittwoch	Donnerstag	Freitag
<b>0</b> 7:30 8:00					
<b>1</b> 8:00 8:42	*CHE dil <u>NW01</u>	DE kön <u>S233</u>	EN sle <u>S233</u>	DE kön <u>S233</u>	*FRA-A GUT <u>S236</u> *SPA-A KOB
<b>2</b> 8:42 9:25		*POL BER <u>S233</u>			*SPA-F grt <u>S237</u> *FRA-A GUT <u>S236</u> *SPA-A KOB <u>S233</u> *FRA-F wöl <u>S231</u> *WPK4 mey <u>NW04</u>
<b>3</b> 9:50 10:32	PHY eik <u>NW04</u>	*RE mol <u>S236</u>	*BIO SAB <u>NW02</u>	MA wie <u>S233</u>	MA wie <u>S233</u>
<b>4</b> 10:32 11:15		*WN sty <u>S235</u>			
<b>5</b> 11:30 12:12	*ds1 sco <u>S127</u> *ku1 TRI <u>KU2</u>	*FRA-F wöl <u>S231</u> *SPA-F grt <u>S237</u> *FRA-A GUT <u>S236</u> *SPA-A KOB <u>S228</u> *WPK4 mey <u>NW04</u>	SPO bek <u>S-Halle2</u>	ERD eik <u>S233</u>	EN sle <u>S233</u>
<b>6</b> 12:12 12:55	*ku4 cor <u>KU1</u> *mu1 fra <u>MU1</u>	SPO prz			
<b>7</b> 12:55 13:20					
<b>8</b> 13:20 14:00					
<b>9</b> 14:05 14:47	SPTH sco <u>S237</u>	mu3 fra <u>MU1</u> Hbj2	GE kön <u>S233</u>	*POL BER <u>S233</u>	
<b>10</b> 14:47 15:30		ku2 lie <u>KU2</u> Hbj2			

# Versetzung in die Qualifikationsphase

- ◆ Am Ende von 11 gilt die gleiche Ausgleichsregelung wie in der Mittelstufe.
- ◆ Nach erfolgreichem Abschluss der Einführungsphase geht es weiter in die Qualifikationsphase (Jahrgang 12 und 13)...



<https://www.pngegg.com/de/png-bcxnl>

# Organisation der Qualifikationsphase

- ◆ In 11.2 erfolgt die Wahl des Schwerpunkts und der Prüfungsfächer
- ◆ Insgesamt gibt es 5 Prüfungsfächer:
  - 3 auf erhöhtem Niveau (5-stündig, Leistungskurs)
  - 2 auf grundlegendem Niveau (3-stündig, Grundkurs)
- ◆ dazu kommen weitere vorgeschriebene 3- bzw. 2-stündige Fächer

# AUFGABENFELDER

<b>A</b> sprachlich – literarisch – künstlerisch	<b>B</b> gesellschaftswissen- schaftlich	<b>C</b> mathematisch – naturwissenschaft- lich
Deutsch - Englisch Französisch - Spanisch Kunst - Musik Darstellendes Spiel	Geschichte - Politik Erdkunde - Religion Werte und Normen	Mathematik - Biologie Chemie - Physik <hr/> Sport / Sporttheorie Seminarfach

Aus jedem Aufgabenfeld **muss** mindestens ein Prüfungsfach gewählt werden.

# Belegverpflichtungen für ALLE

Folgenden Fächer müssen belegt werden:

4 Semester: DE, 1x FS (EN, FRZ, SPA) MA, 1x NW

2 Semester: 1x KU oder MU oder DSP\*, PO, GE, eines der Fächer RE/WN

Je nach Schwerpunkt, sind jedoch unterschiedliche Fächerkombinationen verpflichtend.

\*Darstellendes Spiel

# Vier mögliche Schwerpunkte:



**De+En**

**Ge+Po/Ek**

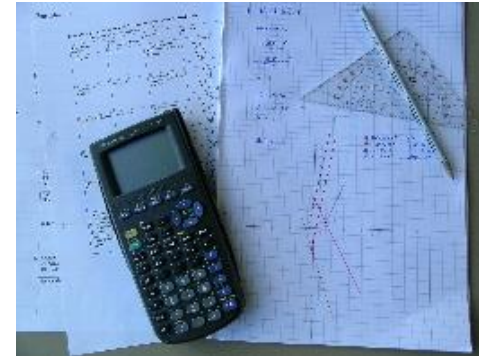

**Ku/Mu + De/Ma**



**Ma/Bi/Ch/Ph**

# Sprachlicher Schwerpunkt



Im sprachlichen Schwerpunkt sind **bei uns** nur Englisch + Deutsch + 2. Fremdsprache vorgeschrieben. Alle anderen Fächer können wie unten beschrieben kombiniert werden.

Prüfungsfach	mögliche Fächer	Niveau	Wochenstunden	Wahl für 4 Halbjahre
P1	Englisch	erhöht	5	En
P2	Deutsch	erhöht	5	De
P3	Mu Ku Po Ge Ek** Ma Bi Ch Ph	erhöht	5	
P4	2. FS (ggf. 4std) Ma Ph Bi Ch Ge Po Re* Spo*	normal	3	
P5		normal	3	
Gesamt			= 21	





# Musisch-kultureller Schwerpunkt

Kunst oder Musik  
+  
Deutsch oder Mathe



Prüfungsfach	mögliche Fächer	Niveau	Wochenstunden	Wahl für 4 Halbjahre
P1	Ku Mu	erhöht	5	
P2	De Ma	erhöht	5	
P3	En Po Ge Ek** Bi Ch Ph De	erhöht	5	
P4	En De 2.FS (ggf. 4std) Ge Po Re* Ma Bi	normal	3	
P5	Ch Ph Spo*	normal	3	
Gesamt			= 21	

# Gesellschaftswissenschaftlicher Schwerpunkt



Geschichte  
+  
Politik od. Erdkunde

+ De/En/Ma/NW

+ 2 Kurse zweite Fremdsprache oder  
eine weitere Naturwissenschaft



# Gesellschaftswissenschaftlicher Schwerpunkt



Prüfungsfach	mögliche Fächer	Niveau	Wochenstunden	Wahl für 4 Halbjahre
P1	Geschichte	erhöht	5	Ge
P2	De En Ma Bi Ch Ph	erhöht	5	
P3	Politik / Erdkunde**	erhöht	5	
P4	De En 2. FS (ggf. 4std) Ma Bi Ch Ph Re* Spo*	normal	3	
P5		normal	3	
Gesamt			= 21	

# Naturwissenschaftlicher Schwerpunkt

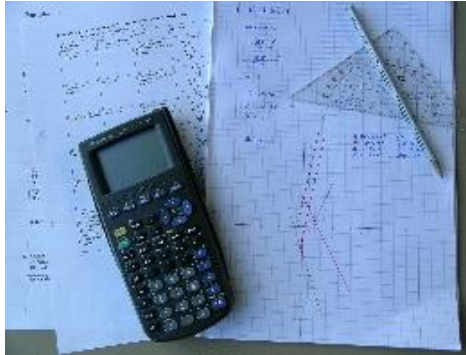

Biologie und Chemie oder  
 Mathematik und Biologie oder  
 Mathematik und Chemie oder  
 Physik und Mathematik...

+ 2. Naturwissenschaft

Prüfungs- fach	mögliche Fächer	Niveau	Wochen- stunden	Wahl für 4 Halbjahre
P1	Ma Bi Ch Ph	erhöht	5	
P2	Ma Bi Ch Ph	erhöht	5	
P3	De En Mu Ku Po Ge Ek** Ma Bi Ch Ph	erhöht	5	
P4	De En 2. FS (ggf. 4std) Ge Po Re* Ma Bi	normal	3	
P5	Ch Ph Spo*	normal	3	
Gesamt			= 21	

# Sport



- ◆ alle treiben Sport 😊
- vier Halbjahre (2-std.)
- ◆ 2 x Mannschafts- und 2 x Individualsportart

Als mündliches Prüfungsfach (P5) werden durchgängig 4-std. Unterricht (Sporttheorie und Praxis) erteilt. Wählbare Sportarten?





# Sportarten an der IGS

Für jede/n ist etwas dabei...



Du kannst wählen zwischen: Badminton, Basketball, Fitness, Fußball, Hockey, Inliner fahren, Karate, Kunstturnen, Leichtathletik, Rudern, Tischtennis, Schwimmen, Ultimate Frisbee ...



# Abschlüsse

- ◆ **FH-Reife:** Die Fachhochschulreife (schulischer Teil) ist nach der 12. Klasse mit einem vorgegebenen Notenbild erreicht. Mehr Informationen gibt es unter „Fachhochschulreife“ (schulischer u. praktischer Teil)
- ◆ **Abitur:** Am Ende der Qualifikationsphase erfolgen die Abiturprüfungen, die in allen 5 Prüfungsfächern abgelegt werden müssen. Das Gesamtergebnis errechnet sich aus den Noten aus Jahrgang 12 und 13 plus Abiturprüfung.

# Warum SEK II an der IGS?

- ◆ hohe Unterrichtsqualität – hohe Anforderungen an alle
- ◆ engagierte Lehrkräfte – gutes Unterrichtsangebot
- ◆ moderne Arbeitsmethoden – gutes Lernklima
- ◆ sehr gutes Schüler\*- / Lehrer\*innenverhältnis
- ◆ Kennenlernfahrt in Jg. 11 – interessante Studienfahrten in Jg. 13
- ◆ projekt- und praxisorientierte Seminarfächer
- ◆ Integration verschiedener Lerntypen
- ◆ Internationale Projekte – Griechenland, Polen – ausländische Gastschüler\*innen
- ◆ individuelle Betreuung und Beratung



# Weitere Schritte 1



- ◆ **Du prüfst sorgfältig deine Wahl**

## Weitere Schritte 2



<https://de.cleanpng.com/png-cvy1mq/>

- ◆ **Deine Anmeldung sollte bis zum **20. Februar 2021** bei uns eingegangen sein. Klicke also „Anmeldeformulare“ 😊**

## Weitere Schritte 3



- ◆ **Wir schicken dir eine schnelle Bestätigung**

# Weitere Schritte 4



- ♦ **Zum neuen Schuljahr begrüßen wir dich am 03.09.2021**

# Weitere Schritte 5



- ◆ **Kennenlernfahrt: 15.09.-17.09.2021**

**„Einführung in die Arbeit in der SEK II“**



**Unter „Kennenlernfahrt“ kannst du dir ein Bild machen!**



# Alles klar soweit?

Sollten Sie, solltet ihr weitere Fragen haben, so stehen wir schriftlich Rede und Antwort unter:

[anja.printz@igschule-ohz.de](mailto:anja.printz@igschule-ohz.de)

[ulla.hitzelberger@igschule-ohz.de](mailto:ulla.hitzelberger@igschule-ohz.de)

Gerne können Sie / könnt ihr uns aber auch anrufen:

A. Printz : 04791 – 17 712

U. Hitzelberger : 04791 – 17 714

Wir stehen für kreative Lösungen und würden uns freuen, Sie und euch hoffentlich bald persönlich kennenzulernen.

